Q 区画

JOLI VILLE ジョリヴィレー

MUSASHIMURAYAMA -HONMACHI

参考プラン 3LDK

タタミコーナー ＋ WIC×2

STYLEPLAN

LDK 施工例

□敷地面積※ 116.05㎡(35.10坪) □１階面積 46.06㎡(13.937坪)

□２階面積 43.17㎡(13.062坪) □延床面積 89.23㎡(27.00坪)

( )内の数字は約表示です。

※分筆前につき地積は若干増減する場合があります。

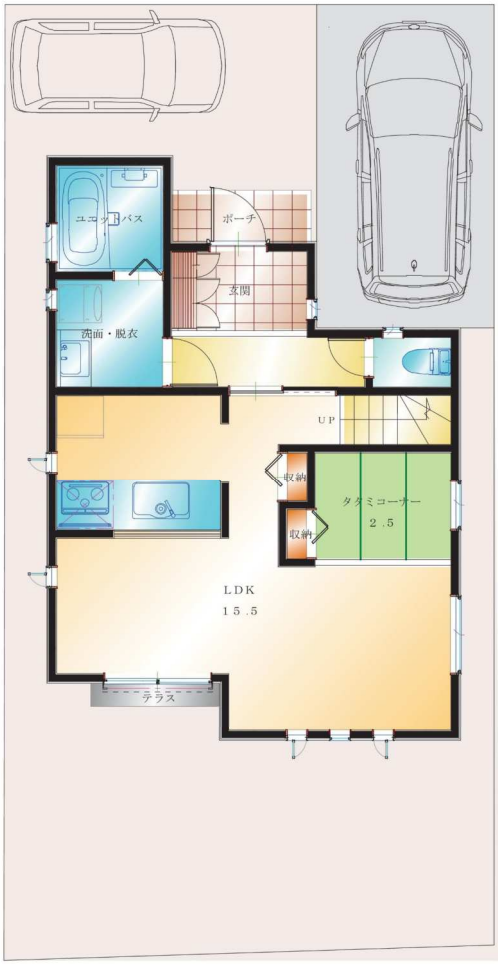

自動車は
付属しません。

1st.floor

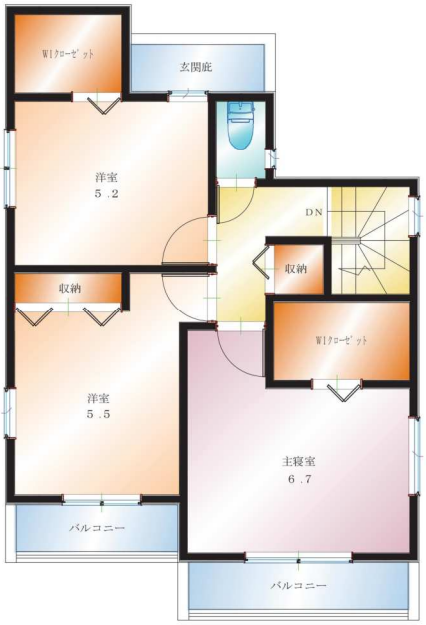

2nd.floor

図面と現況の相違がある場合は現況が優先となります。

対面キッチン	タタミコーナー	WIC × 2	2面バルコニー	2台駐車可（車種による）

LDKは対面キッチンを採用、リビング階段を採用し、ご家族の様子を見ながらお食事の支度ができます。広いリビングルームでのんびりとした時間をお過ごしください。

収納豊富で衣類・家事道具・小物等整理に便利で、ウォークインクローゼットも2ヶ所あります。2階のバルコニーは便利な2面設計です。キッチン横にも収納をご用意しました。

リビングに隣接してタタミコーナーを設置しました。寝転がって寛いだり様々な用途でお使いいただけます。自動車は2台駐車可能※です。（※車種により駐車できない場合があります。）

K·H 自社施工ブランド JOLI VILLE

信頼の制震装置 MUDAM ミュータム